HÖHENPLAN-1, ACHSE 10
M. 1 : 250/25

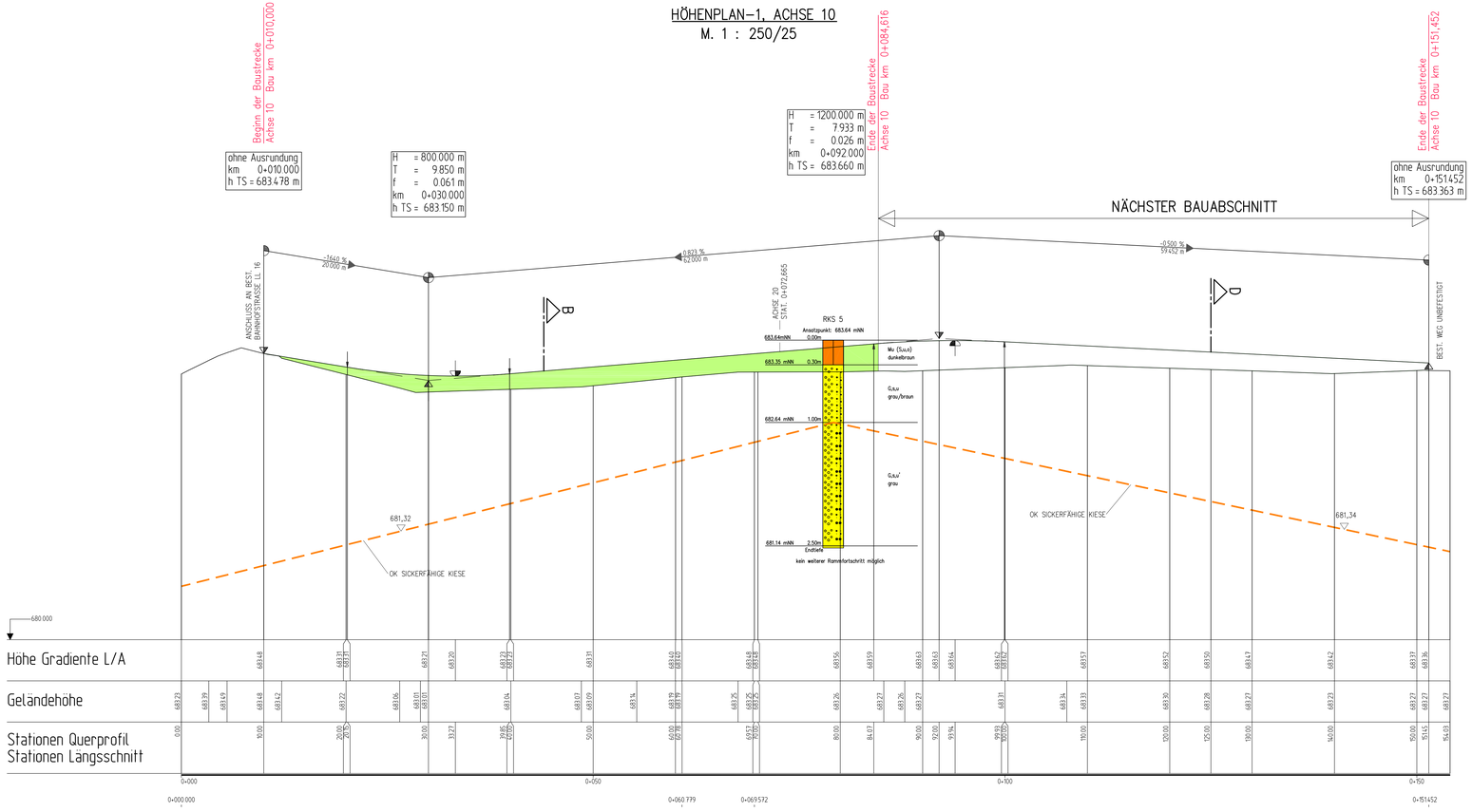

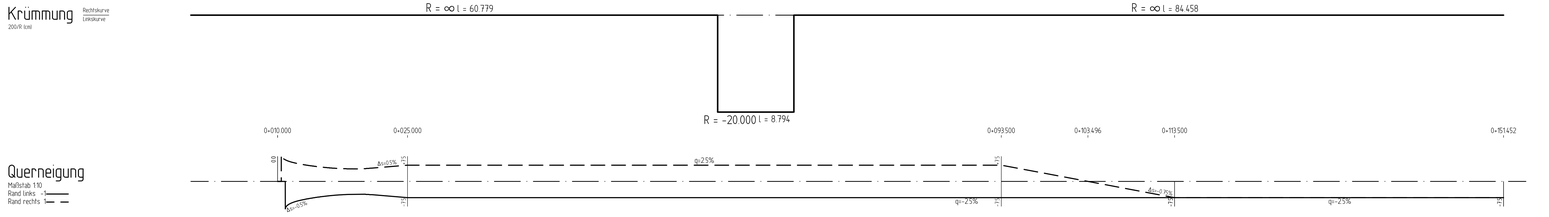

ZEICHENERKLÄRUNG:

- Damm
- Einschnitt
- Gradiente
- Gradientenhochpunkt
- Gradiententiefpunkt
- Beginn/Ende Ausrundung

H = 1000.000 m
T = 7.283 m
f = 0.027 m
km 0+040.000
h TS = 553.902 m

TS-Punkt mit Angabe von:
- Ausrundungshalbmesser
- Tangentenlänge
- Stichhöhe
- Bau-km
- Höhe TS-Punkt

Entwurfsplanung

URHEBERRECHTLICH GESCHÜTZT VERVIELFÄLTIGUNG UND WEITERGABE AN DRITTE UNZULÄSSIG UND STRAFBAR

INDEX	ÄNDERUNG ALTERNATION	BEARBEITET PRINCIPAL	GEZEICHNET DRAWN BY	GEPRÜFT CHECKED BY	DATUM DATE
D					
C					
B					
A					

AUFTRAGGEBER: ORDERED BY:
Gemeinde Denklingen
Hauptstraße 23
86920 Denklingen

PROJEKT TITEL: PROJECT TITLE:
Gewerbegebiet
"Südlich der Epfacher Straße"
Denklingen

PLANBEZEICHNUNG: DRAWING TITLE:
Höhenplan 1, Achse 10
Verkehrsanlagen

PROJEKT NR.: PROJECT NO.: 326-808-KCK

MASSTAB: SCALE : 1 : 250/25

KLING CONSULT
PLANUNGS- UND INGENIEUR-GESELLSCHAFT FÜR BAUWESEN MBH
BAUGRUNDINSTITUT NACH DIN 1054
Burgauer Str. 30 / 86551 Krumbach / Tel.: 0 82 82 / 9 94 - 0
Fax: 0 82 82 / 9 94 - 110 / KC@klingconsult.de / www.klingconsult.de

BEARBEITET: PRINCIPAL	FT	DATUM: DATE
GEZEICHNET: DRAWN BY	HE	04.07.2017
GEPRÜFT CHECKED BY	i. V. BE.	04.07.2017
ZEICHNUNG NR.: DRAWING NO. :	HP-1	

Scale: 1